

ภาคผนวก ก-1

หนังสืออนุญาตประทานบัตร





ประทานบัตร

เพื่อการทำเหมืองประเภทที่ ๒

ประทานบัตรเลขที่.....

ออกให้แก่..... ห้างหุ้นส่วนจำกัด นราธิวาสโรงไม้หิน.....อายุ.....ปี สัญชาติ ไทย.....

หมายเลขบัตรประจำตัวประชาชน/ ทะเบียนนิติบุคคลเลขที่.....

อยู่บ้านเลขที่/สำนักงานเลขที่..... ต.รอก/ชอย.....

ถนน..... หมู่ที่..... ตำบล/แขวง..... กะลวอเหนือ.....

อำเภอ/เขต..... เมืองนราธิวาส..... จังหวัด..... นราธิวาส.....

เพื่อให้ทำเหมืองแร่ประเภทที่ ๒ ชนิดแร่..... หินอุตสาหกรรมชนิดหินแกรนิตเพื่ออุตสาหกรรมก่อสร้าง.....

ณ ตำบล..... กะลวอเหนือ..... อำเภอ..... เมืองนราธิวาส..... จังหวัด..... นราธิวาส.....

มีอายุ.....๓๐.....ปี นับแต่วันที่.....๒๘.....เดือน.....มิถุนายน.....พ.ศ. ๒๕๖๕.....ถึงวันที่.....๒๖.....เดือน.....มิถุนายน.....พ.ศ. ๒๕๙๕.....

จำนวนเนื้อที่.....๓๕๐.....ไร่.....๓.....งาน.....๖๒.....ตารางวา ตามแผนที่แนบท้ายประทานบัตรฉบับนี้

โดยมีเงื่อนไขสาระสำคัญที่กำหนดไว้ตามลำดับ ดังต่อไปนี้

- | | |
|---|----------------------|
| (๑) แผนที่แนบท้ายประทานบัตร | แสดงไว้ในลำดับที่ ๒ |
| (๒) เงื่อนไขการอนุญาตประทานบัตร | แสดงไว้ในลำดับที่ ๓ |
| (๓) แผนผังโครงการทำเหมือง | แสดงไว้ในลำดับที่ ๔ |
| (๔) มาตรการป้องกันและแก้ไขผลกระทบสิ่งแวดล้อม | แสดงไว้ในลำดับที่ ๕ |
| (๕) บันทึกข้อตกลงการจ่ายผลประโยชน์พิเศษแก่รัฐ | แสดงไว้ในลำดับที่ ๖ |
| (๖) บันทึกการต่ออายุประทานบัตร | แสดงไว้ในลำดับที่ ๗ |
| (๗) บันทึกการโอนประทานบัตร | แสดงไว้ในลำดับที่ ๘ |
| (๘) บันทึกการสวมสิทธิ | แสดงไว้ในลำดับที่ ๙ |
| (๙) บันทึกการเปลี่ยนชื่อหรือสถานภาพ | แสดงไว้ในลำดับที่ ๑๐ |
| (๑๐) บันทึกการเปลี่ยนแปลง กรณีขอเพิ่มเติมชนิดของแร่ที่จะทำเหมือง
วิธีการทำเหมือง แผนผังโครงการทำเหมือง เงื่อนไขเพิ่มเติม และ
ประเภทของการทำเหมือง | แสดงไว้ในลำดับที่ ๑๑ |
| (๑๑) บันทึกการรับช่วงการทำเหมือง | แสดงไว้ในลำดับที่ ๑๒ |
| (๑๒) บันทึกการเปลี่ยนแปลงการคืนพื้นที่บางส่วน | แสดงไว้ในลำดับที่ ๑๓ |
| (๑๓) แผนงานที่แสดงการเปลี่ยนแปลงเขตการคืนพื้นที่บางส่วน | แสดงไว้ในลำดับที่ ๑๔ |

ออกให้ ณ วันที่.....๒๘.....เดือน.....มิถุนายน.....พ.ศ. ๒๕๖๕.....

แผนที่แนบท้ายประทานบัตรที่.....

คำขอที่.....

น. 709600 เมตร

อ. 814000 เมตร

ลำดับชุด L 7018 ระยะเวลาที่ 5321 I

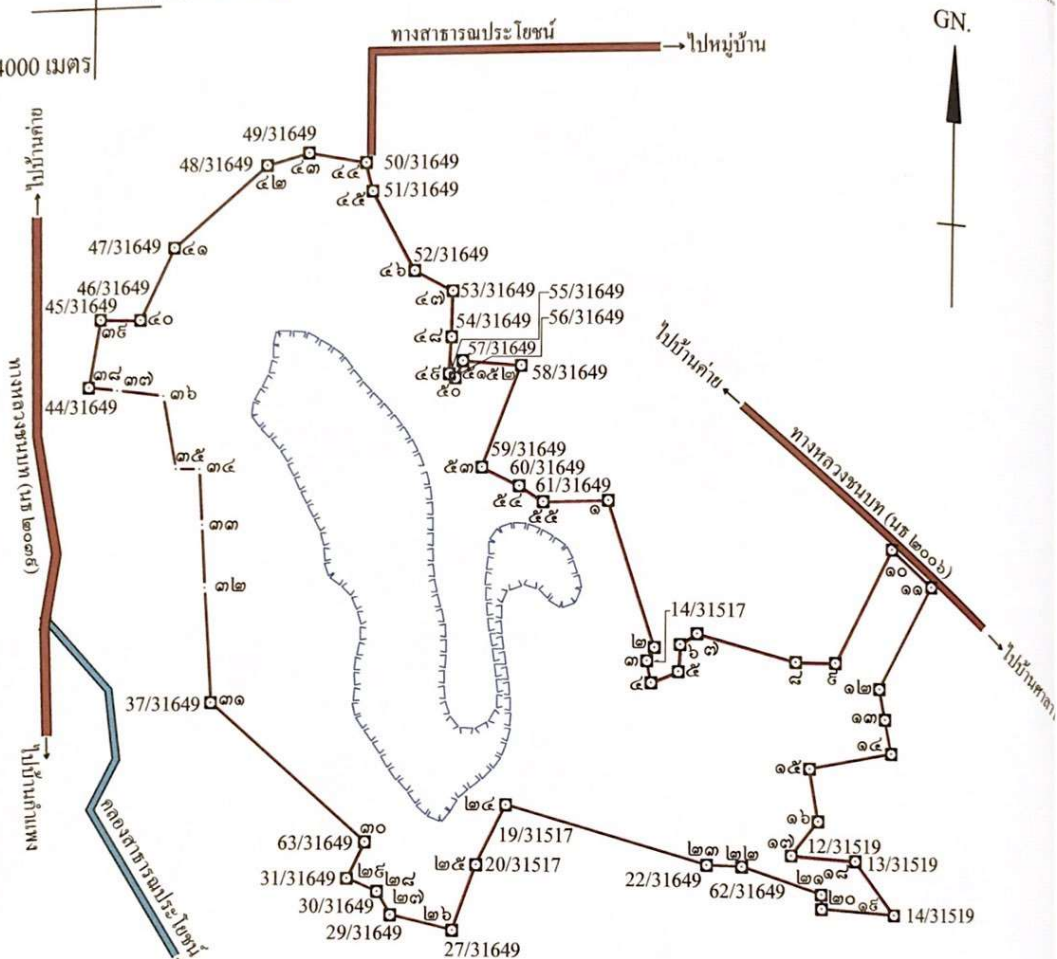

จากมุมวัดโยชิตที่	R1/31649	ถึงมุมหมายเลข	๓๒	ทิศ	136° - 48'	ระยะ	94.379 เมตร
จากมุมวัดโยชิตที่	R1/31649	ถึงมุมหมายเลข	๓๓	ทิศ	70° - 25'	ระยะ	63.270 เมตร
จากมุมวัดโยชิตที่	R3/31649	ถึงมุมหมายเลข	๓๔	ทิศ	95° - 47'	ระยะ	58.171 เมตร
จากมุมวัดโยชิตที่	R3/31649	ถึงมุมหมายเลข	๓๕	ทิศ	104° - 23'	ระยะ	23.615 เมตร
จากมุมวัดโยชิตที่	R3/31649	ถึงมุมหมายเลข	๓๖	ทิศ	1° - 40'	ระยะ	99.177 เมตร
จากมุมวัดโยชิตที่	R3/31649	ถึงมุมหมายเลข	๓๗	ทิศ	328° - 13'	ระยะ	126.495 เมตร

เนื้อที่.....๓๘๐.....ไร่.....๓.....งาน.....๖๒.....ตารางวา

มาตราส่วน.....๑:๑๐,๐๐๐.....

จากมุมหมายเลข.....๑.....ถึงมุมหมายเลข.....๒.....	ทิศ.....๑๖๑.....องศา.....๔๗.....	ลิปดา	ระยะ.....๒๑๕.๑๕๓.....เมตร
จากมุมหมายเลข.....๒.....ถึงมุมหมายเลข.....๓.....	ทิศ.....๒๐๕.....องศา.....๒๔.....	ลิปดา	ระยะ.....๒๒๑.๑๒๗.....เมตร
จากมุมหมายเลข.....๓.....ถึงมุมหมายเลข.....๔.....	ทิศ.....๑๖๘.....องศา.....๒๖.....	ลิปดา	ระยะ.....๓๑๘.๔๕๕.....เมตร
จากมุมหมายเลข.....๔.....ถึงมุมหมายเลข.....๕.....	ทิศ.....๖๗.....องศา.....๓๑.....	ลิปดา	ระยะ.....๔๒๘.๘๕๕.....เมตร
จากมุมหมายเลข.....๕.....ถึงมุมหมายเลข.....๖.....	ทิศ.....๓.....องศา.....๕๗.....	ลิปดา	ระยะ.....๓๘๕.๕๕๕.....เมตร

[illegible]

ลำดับที่ ๒

[illegible]

ลายมือชื่อ.....ผู้เขียน

(.....)

ลายมือชื่อ.....ผู้แทน

(.....)

ลายมือชื่อ.....ผู้ตรวจ

(.....)

เงื่อนไขในการออกประทานบัตร

ผู้ถือประทานบัตรต้องปฏิบัติตามเงื่อนไขในการออกประทานบัตรเกี่ยวกับเรื่องที่กำหนดไว้ ดังต่อไปนี้

ข้อ ๑ วันเปิดการทำเหมืองครั้งแรกหลังได้รับประทานบัตร ภายในวันที่
ผู้ถือประทานบัตรต้องเปิดการทำเหมืองภายในหนึ่งปีนับตั้งแต่วันที่ได้รับประทานบัตร

ข้อ ๒ การให้ความคุ้มครองแก่คนงานและความปลอดภัยแก่บุคคลภายนอกที่ไม่ได้กำหนดไว้ในประกาศกระทรวงอุตสาหกรรมที่ออกตามความในมาตรา ๓๒ แห่งพระราชบัญญัติแร่ พ.ศ. ๒๕๖๐
ต้องปฏิบัติตามมาตรการรักษาความปลอดภัยในเรื่องการรักษาความปลอดภัยในการทำเหมือง
และส่งเสริมสวัสดิภาพของคนงาน ตามมาตรการที่กำหนดไว้ในแผนผังโครงการทำเหมืองแร่
แนบท้ายประทานบัตรฉบับนี้

ข้อ ๓ มาตรการในการป้องกันและแก้ไขผลกระทบสิ่งแวดล้อม และการเฝ้าระวังให้เป็นไปตามเงื่อนไขที่กำหนดในรายงานการวิเคราะห์ผลกระทบสิ่งแวดล้อม

ข้อ ๔ ต้องทำและดำเนินการตามแผนการฟื้นฟูทั้งระหว่างการทำเหมืองและสิ้นสุดการทำเหมือง

ข้อ ๕ การให้ผลประโยชน์พิเศษแก่รัฐ

ต้องให้ผลประโยชน์พิเศษแก่รัฐ ตามบันทึกข้อตกลงการจ่ายผลประโยชน์พิเศษแก่รัฐ
กรณีการขอประทานบัตร เลขที่ นธ ๓๑๖๔๙/๑ ลงวันที่ ๒๗ มกราคม ๒๕๖๔

ข้อ ๖ ต้องจัดทำประกันภัยความรับผิดชอบต่อชีวิต ร่างกาย ทรัพย์สินของบุคคลภายนอก และต้องวางหลักประกันการฟื้นฟูสภาพพื้นที่ทำเหมือง และเยียวยาผู้ได้รับผลกระทบจากการทำเหมืองตามที่คณะกรรมการแร่ กำหนด ตามมาตรา ๖๘(๙) ส่งให้กรมอุตสาหกรรมพื้นฐานและการเหมืองแร่ ภายใน ๖๐ วันนับแต่วันที่ได้อำนาจประทานบัตร

การชำระเบี้ยประกันตามกรมธรรม์ประกันภัยให้ส่งหลักฐานให้กรมอุตสาหกรรมพื้นฐานและการเหมืองแร่ทราบภายในสามสิบวันนับแต่วันที่ครบกำหนดวันชำระแต่ละงวดตามสัญญา

ข้อ ๗ ในการทำเหมือง ถ้าได้พบโบราณวัตถุ ซากดึกดำบรรพ์ แร่หรือสิ่งที่มีโครงสร้างทางธรณีวิทยาที่มีลักษณะทางกายภาพเป็นพิเศษอันมีคุณค่าเกี่ยวกับการศึกษา วิจัยหรืออนุรักษ์ นอกจากจะต้องปฏิบัติตามกฎหมายว่าด้วยโบราณสถาน โบราณวัตถุ ศิลปวัตถุ และพิพิธภัณฑสถานแห่งชาติ และกฎหมายว่าด้วยการคุ้มครองซากดึกดำบรรพ์แล้ว ผู้ถือประทานบัตรจะต้องแจ้งการพบนั้นต่อเจ้าพนักงานอุตสาหกรรมแร่ประจำท้องถิ่นโดยพลัน

ข้อ ๘ อื่น ๆ

.....
.....
.....
.....

แผนผังโครงการทำเหมือง

ตามรายละเอียดแผนผังโครงการทำเหมืองแร่
หินอุตสาหกรรมชนิดหินแกรนิตเพื่ออุตสาหกรรมก่อสร้าง
โดยวิธีเหมืองเปิด
สำหรับคำขอประทานบัตรที่ ๑/๒๕๖๒
หมายเลขหลักหมายเขตเหมืองแร่ที่ ๓๑๖๔๙
ของห้างหุ้นส่วนจำกัด นราธิวาสโรมไม่หิน
ที่ตำบลกะลุวอเหนือ อำเภอเมืองนราธิวาส จังหวัดนราธิวาส
ฉบับลงวันที่ ๒๘ ธันวาคม ๒๕๖๓ ที่ได้ผ่านการตรวจสอบ
โดยสำนักงานอุตสาหกรรมพื้นฐานและการเหมืองแร่ เขต ๑
ตามสำเนาหนังสือ ที่ อก ๐๕๑๐/๑๐๖๗ ลงวันที่ ๒๙ ธันวาคม ๒๕๖๓
แนบท้ายประทานบัตรฉบับนี้

มาตรการป้องกันและแก้ไขผลกระทบสิ่งแวดล้อม

ตามรายงานการประเมินผลกระทบสิ่งแวดล้อมโครงการทำเหมืองแร่

หินอุตสาหกรรมชนิดหินแกรนิตเพื่ออุตสาหกรรมก่อสร้าง

โดยวิธีเหมืองเปิด

สำหรับคำขอประทานบัตรที่ ๑/๒๕๖๒

หมายเลขหลักหมายเขตเหมืองแร่ที่ ๓๑๖๔๔

ของห้างหุ้นส่วนจำกัด นราธิวาสโรงโม่หิน

ที่ตำบลกะลุวอเหนือ อำเภอเมืองนราธิวาส จังหวัดนราธิวาส

และมาตรการป้องกันและแก้ไขผลกระทบสิ่งแวดล้อมที่กำหนดโดย

สำนักงานนโยบายและแผนทรัพยากรธรรมชาติและสิ่งแวดล้อม

ตามหนังสือ ที่ ทส ๑๐๑๐.๒/๒๒๖ ลงวันที่ ๗ มกราคม ๒๕๖๕

และตามบันทึกข้อตกลงการปฏิบัติตามหลักเกณฑ์การจัดตั้ง

กองทุนเฝ้าระวังสุขภาพและกองทุนพัฒนาหมู่บ้านรอบพื้นที่เหมืองแร่

ฉบับลงวันที่ ๒๗ มกราคม ๒๕๖๔

แนบท้ายประทานบัตรฉบับนี้

บันทึกข้อตกลงการจ่ายผลประโยชน์พิเศษแก่รัฐ

ตามบันทึกข้อตกลงเลขที่.....ลงวันที่.....
ผู้ถือประทานบัตรได้ตกลงจ่ายผลประโยชน์พิเศษแก่รัฐ เป็นเงินทั้งสิ้น.....บาท
โดยชำระ ☐ งวดเดียว เป็นเงิน.....บาท
☐ ผ่อนชำระงวด ๆ ละ.....บาท

หมายเหตุตามบันทึกข้อตกลงการจ่ายผลประโยชน์พิเศษแก่รัฐ กรณีการขอประทานบัตร
เลขที่ นธ ๓๑๖๔๙/๑ ลงวันที่ ๒๗ มกราคม ๒๕๖๔

บันทึกข้อตกลงการจ่ายผลประโยชน์พิเศษแก่รัฐ (เพิ่มเติม)

ตามบันทึกข้อตกลงเลขที่.....ลงวันที่.....
ผู้ถือประทานบัตรได้ตกลงจ่ายผลประโยชน์พิเศษแก่รัฐ เป็นเงินทั้งสิ้น.....บาท
โดยชำระ ☐ งวดเดียว เป็นเงิน.....บาท
☐ ผ่อนชำระงวด ๆ ละ.....บาท

หมายเหตุ

บันทึกการต่ออายุประทานบัตร

ครั้งที่	การต่ออายุประทานบัตร				(ลงชื่อผู้ออกประทานบัตร) อนุญาต
	ต่อให้อีก (ปี)	ตั้งแต่วันที่/เดือน/ปี	ถึงวันที่/เดือน/ปี	รวม (ปี)	